



CrossCare

CrossCare 2.0

Infomoment WAVE I

Online - 12 oktober 2023



EUROPESE UNIE





## CrossCare 2.0



# AGENDA

1. CrossCare 2016 - 2021: de voorloper
2. CrossCare 2.0: het globale kader
3. Hoe ziet 'CrossCare-ondersteuning' eruit?
4. WAVE I: aanpak, modaliteiten en timing
5. Interesse?
6. Vragen



EUROPESE UNIE

**Interreg**   
Vlaanderen-Nederland  
Europees Fonds voor Regionale Ontwikkeling

# CrossCare 2016-2021



EUROPESE UNIE

**Interreg**   
Vlaanderen-Nederland  
Europees Fonds voor Regionale Ontwikkeling

# CrossCare – ‘De voorloper’



- Looptijd: 01/04/2016 – 31/03/2021
- CrossCare-subsidiefonds: 3.475.000 EUR
- Cofinancieringspercentage: 50%

*‘Het Interreg-project CrossCare stimuleert, ondersteunt en versnelt innovaties in de zorg. CrossCare draagt bij aan de ontwikkeling en implementatie van zorginnovaties door het aanbieden van een zorgproeftuinsetting en beschikt over een subsidiefonds waarmee innovatieprojecten kunnen worden ondersteund’.*

# CrossCare – Partners en innovaties



- 8 projectpartners
  - Nl: Zuyd Hogeschool – CIC - Slimmer Leven
  - Vl: WZK/Thomas More – IMEC – KUL - Universiteit Hasselt - POM West-Vlaanderen
- 24 goedgekeurde innovatietrajecten uit 5 waves
- => 43 bedrijven en zorgorganisaties kregen steun
- Uit totaal van bijna 180 kandidaat-aanmeldingen



# CrossCare - Illustraties



**Nightwatch**



**Ergotrics**

**Snoezle**



**Ipitup Beweegbank**



Check website  
[www.crosscaremagazine.nl](http://www.crosscaremagazine.nl)

Meer  
illustraties?

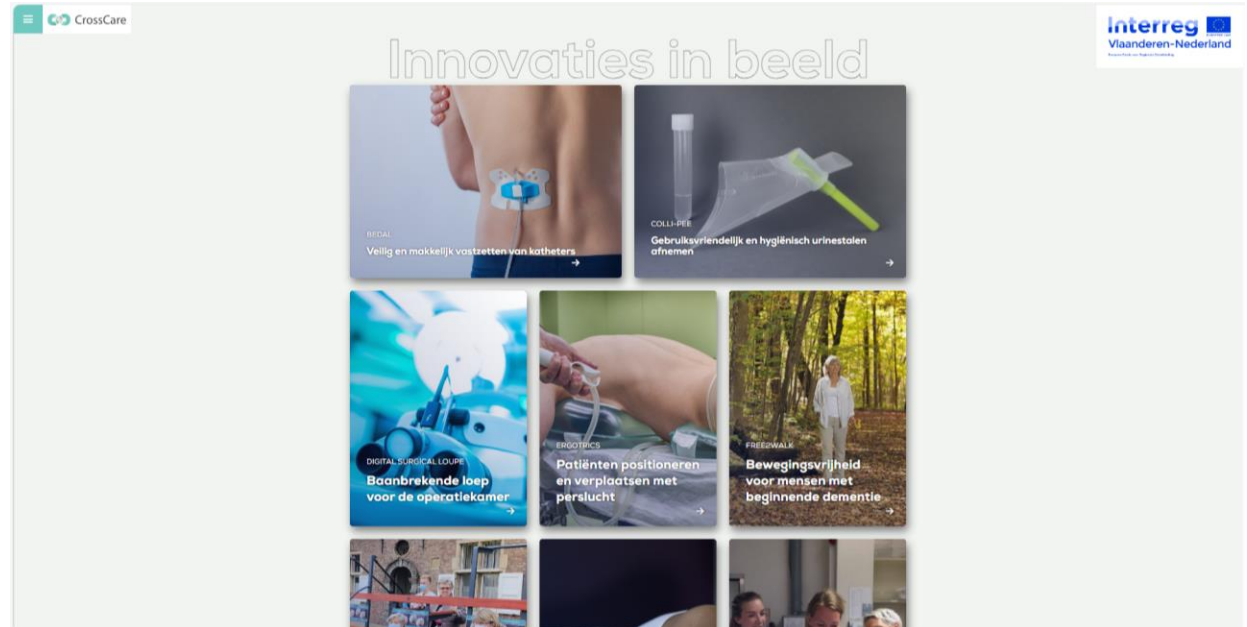



# CrossCare 2.0

## 2023-2026



EUROPESE UNIE

**Interreg**   
Vlaanderen-Nederland  
Europees Fonds voor Regionale Ontwikkeling

# CrossCare 2.0: algemeen kader



- Looptijd: 01/04/2023 – 31/03/2026
- CrossCare-subsidiefonds: 2.500.000 EUR
- Cofinancieringspercentage: 50%

*‘CrossCare 2.0 wil verder bouwen op de basis, methodes en resultaten van het eerste CrossCare-traject en opnieuw innovaties in zorg en welzijn stimuleren, ondersteunen en versnellen door het aanbieden van financiële steun én stimulerende zorgproeftuinstettings.’*

# CrossCare 2.0: algemeen kader



- Opzet? CrossCare 2.0 faciliteert de ontwikkeling van innovaties in zorg door het aanbieden van (1) **zorgproeftuinsettings** en (2) een **CrossCare-innovatiefonds**.
- Ambitie? **28 innovatietrajecten**.
- Aanvragen? **via 3 oproeprondes/waves**. (telkens 2-staps-procedure)

Twee types trajecten:

- **Bedrijfstrajecten**: gericht op individuele KMO's/MKB's
- **Multi-actortrajecten**: gericht op samenwerking zorgorganisaties en KMO/MKB's

We bouwen daarbij verder op de lessen, resultaten en impactevaluatie van het vorige CrossCare-traject. Belangrijkste veranderingen: **minder administratie** voor bedrijven/organisaties, meer **vraaggericht** en belang **monitoring en evaluatie**.

## CrossCare 2.0 ≠ CrossCare

Meerwaarde & aanpassingen (toiCrossCare1) zijn divers:

- Versterking & verdieping partnerschap
- Combinatie van reguliere & geïntegreerde oproepen
- Combinatie van kort- en langlopende trajecten
- Aanbodgestuurd=> vraaggestuurd(thematisch)
- Peer Review Community als anker en toetssteen
- TRL => BRL => SRL
- Meer aandacht voor gezondheidseconomische waardering
- Nadruk op implementatie en acceptatie bij zorgorganisaties
- Belang monitoring en impactmeting
- Betere afstemming Crossroads
- Vereenvoudiging PPL-administratie/financiën (SPF)

# Partnerschap: 8 zorgproeftuinen



## Langs Vlaamse zijde :

- ELZ Brugge & POM WWL - Provincie West-Vlaanderen
- Happy Aging - Provincie Vlaams-Brabant & Limburg
- LiCalab - Provincie Antwerpen
- ZorgLab Aalst - Provincie Oost-Vlaanderen

## Langs Nederlandse zijde:

- Care Innovation Center - Provincie Noord-Brabant
- HZ - Provincie Zeeland
- Slimmer Leven & BD - Provincie Noord-Brabant
- Zuyd Hogeschool - Provincie Limburg

+ de Odisee Hogeschool als wetenschappelijke partner

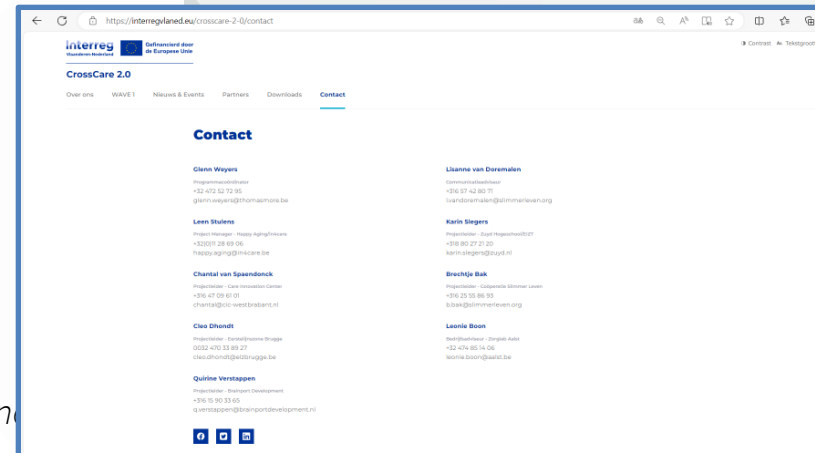

# Wie kan deelnemen?



EUROPESE UNIE

**Interreg**   
Vlaanderen-Nederland  
Europees Fonds voor Regionale Ontwikkeling

# Begunstigden?

Ondernemingen en zorg- en welzijnsorganisaties met een rechtspersoonlijkheid en met minstens één vestiging in het programmagebied van de Grensregio Vlaanderen-Nederland.



**Uitzonderingen  
zijn mogelijk!**

- Doelgroep n°1 = KMO/MKB's
- Elk goedgekeurd traject = minimaal 1 KMO/MKB
- Zorgorganisaties? Ja, maar enkel isw met KMO/MKB
- Grote bedrijven? Ja, maar enkel isw met KMO/MKB
- Er hoeft geen grensoverschrijdende samenwerking te zijn!



# Welke innovaties zoeken we?



EUROPESE UNIE

**Interreg**   
Vlaanderen-Nederland  
Europees Fonds voor Regionale Ontwikkeling

# CrossCare 2.0-innovatietraject?

= een geheel van innovatie-activiteiten met als doel de ontwikkeling van een product, proces of dienst die een duurzame bijdrage levert aan noden in de zorg- en welzijnssector.

- TRL-niveau: 4 tot en met 8
- Looptijd CrossCare-traject : 10 maanden tot 20 maanden
- Multi-actortrajecten vs bedrijfstrajecten
- Thematische prioriteiten mogelijk per wave
- Impact op grensregio

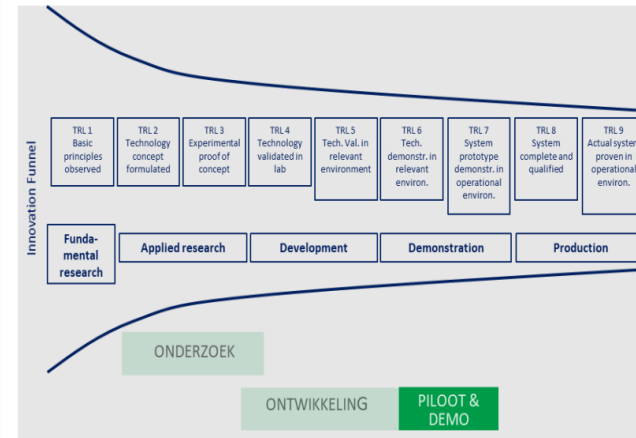



Welke steun krijgen  
goedgekeurde trajecten?



EUROPESE UNIE

**Interreg**   
Vlaanderen-Nederland  
Europees Fonds voor Regionale Ontwikkeling

# 1. Inhoudelijke steun via ... zorgproeftuinsettings



EUROPESE UNIE

**Interreg**   
Vlaanderen-Nederland  
Europees Fonds voor Regionale Ontwikkeling

# Zorgproeftuin-ondersteuning



- Zorgproeftuinen begeleiden en ondersteunen de geselecteerde bedrijven-organisaties en testen/evalueren hun innovaties bij beoogde ‘eindgebruikers’ (= cliënten, patiënten, zorgprofessionals, ...).
- Elk goedgekeurd innovatietraject kan sowieso rekenen op ondersteuning door **één Nederlandse en één Vlaamse zorgproeftuin**.
- Deze dienstverlening wordt binnen CrossCare ‘*gratis*’ aangeboden (= in se onderdeel van de subsidie)

# Concrete aanbod

Het concrete dienstverleningsaanbod dat zorgproeftuinen in CrossCare 2.0 aanbieden kan bestaan uit diensten zoals bijvoorbeeld:

1. Bevraging
2. Expert-interview
3. Co-creatiesessie
4. Demo-sessie
5. Real Life Testing
6. Go-to-market advies

Concreet 'keuzemenu' wordt na FASEI in detail opgemaakt en met de geselecteerde organisaties besproken.



## Werkdefinities:

1. **Bevraging/behoefteinventarisatie**: kwantitatief en kwalitatief onderzoek gericht op het onderzoeken, definiëren en interpreteren van bestaande en toekomstige behoeften, noden, wensen, ... van potentiële eindgebruikers
2. **Expert-interviews**: het afnemen van semi-gestructureerde interviews met relevante experts en stakeholders uit betrokken (zorg)sectoren om additionele achtergronden, contexten en verbetervoorstellen te captureren die de innovatie versterken en/of verduurzamen
3. **Co-creatiesessie**: kwalitatieve en creatieve workshop met (meestal kleinere groepen van) potentiële eindgebruikers gericht op het afstemmen, verbeteren of verduurzamen van de conceptuele innovatie conform de behoeften, noden en wensen, ... van die potentiële eindgebruikers
4. **Demo-sessie**: het praktijkgericht aftoetsen en analyseren van (vooral) de acceptatie en gebruiksvriendelijkheid van een innovatie tijdens een interactieve workshop met potentiële eindgebruikers
5. **Real Life Testing**: het testen en analyseren van onder andere de veiligheid, acceptatie, gebruiksvriendelijkheid en potentiële impact van een innovatie in de effectieve werk- en/of leefomgeving van de betrokken eindgebruiker(s) gedurende een vooraf bepaalde relevante testperiode
6. **Go to market advies**: praktijkgericht socio-economisch advies over de manieren waarop de innovatie een maximale waarde kan creëren en behouden voor bedrijf en maatschappij.



2.

Financiële steun via ...

*'Het CrossCare-  
Innovatiefonds'*



EUROPESE UNIE

**Interreg**   
Vlaanderen-Nederland

Europees Fonds voor Regionale Ontwikkeling

# Het CrossCare-innovatiefonds



- Totaal subsidiebudget: 2.500.000 EUR voor 3 waves
- Richtinggevende verdeling:
  - WAVEI: 1.500.000 EUR
  - WAVEII: 700.000 EUR
  - WAVEIII: 300.000 EUR
- Cofinancieringspercentage: 50%
- Maximale subsidie:
  - Kortlopende bedrijfstrajecten: max. 50.000 EUR per traject
  - Langlopende bedrijfstrajecten: max. 100.000 EUR per traject
  - Multi-actortrajecten: max. 50.000 EUR per organisatie
- Subsidiabele kosten? Kostenschema 'Personeelskosten + 40% forfait'

# WAVE I



EUROPESE UNIE

**Interreg**   
Vlaanderen-Nederland  
Europees Fonds voor Regionale Ontwikkeling

# WAVEI



- Oproep gepubliceerd sinds 28/09/2023
  
- 2 ≠ onderdelen in deze wave
  1. Langlopende bedrijfstrajecten
  2. Multi-actortrajecten

Timing, aanpak, procedures, ... verschillen

- Kandidaatstelling?
  - Bedrijven: aanmelding (fase I) – aanvraag (fase II)
  - Zorgactoren: expression of interest



# Bedrijfstrajecten



EUROPESE UNIE

**Interreg**   
Vlaanderen-Nederland  
Europees Fonds voor Regionale Ontwikkeling

# WAVEI – 1. Bedrijfstrajecten



- Begunstigde: Individuele KMO/MKB uit de grensregio
- Subsidie: Max. 100.000 EUR per traject
- Steunpercentage: Max. 50%
- Kosten: ‘Personeelskosten + 40% forfait’
- Duur: ‘Langlopende trajecten’  
1 februari 2024 tot 30 april 2025 (15 maanden)
  
- Kandidaatstelling via 2 steps-procedure:
  - Aanmelding FASE I met deadline 09/11 (= word-formulier + filmpje)
  - Aanvraag FASE II met deadline 22/12 (= in e-loket)

NB. Totaal # trajecten binnen ‘WAVE I – Bedrijfstrajecten’: ±6 (= richtinggevend)

# WAVE I - Timing bedrijfstrajecten

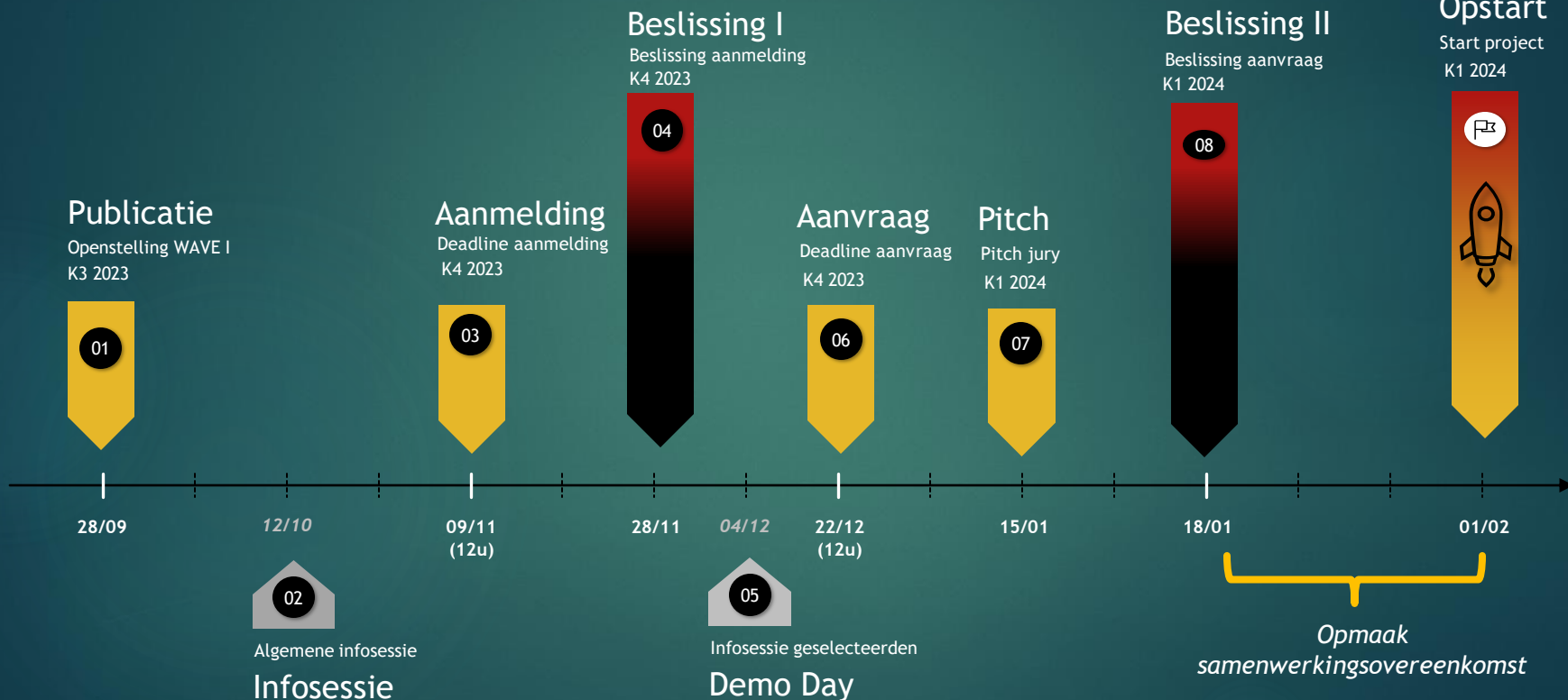

# WAVEI – 1. Bedrijfstrajecten – STAP 1



Aanmeldingsformulier CrossCare 2.0 WAVE I - BEDRIJFSTRAJECETEN	
<b>Projecttitel</b>	Geef een duidelijk herkenbare naam voor dit innovatieproject (max. 75 karakters).
<b>Samenvatting</b>	Vat uw projectopzet bondig samen (max. 125 woorden).
<b>Organisatie</b>	Geef naam en adres van uw organisatie. Beschrijf uw bedrijf en omschrijf kort de achtergrond van de bij dit innovatieproject betrokken collega's.
<b>OV &amp; rechtsvorm</b>	Geef ondernemingsnummer en rechtsvorm van uw organisatie.
<b>Contactpersoon</b>	Geef naam, mailadres en telefoonnummer van de contactpersoon binnen uw organisatie.
<b>Uitdaging/ probleemstelling</b>	Antwoord op: "Wat is de aanleiding voor uw innovatie?" en "Op welke maatschappelijke uitdaging/nood/behoefte speelt deze innovatie in?".
<b>Beschrijving innovatie</b>	Beschrijf uw innovatie. Omschrijf ook de recente stand van zaken en doorlopen ontwikkelactiviteiten. Geef daarbij duidelijk aan op welk TRL-niveau uw innovatie zich momenteel bevindt. Bespreek verder indien van toepassing de wetenschappelijke evidentie en vermeld de nog voorziene technische ontwikkelactiviteiten.
<b>Doelgroep &amp; potentiele impact</b>	Antwoord op: "Wat is de verwachte maatschappelijke en economische toegevoegde waarde en impact?" en "Op welke doelgroep(en) is uw project gericht?" Kwantificeer zoveel mogelijk. Geef hier ook in elk geval aan of en hoe uw innovatie een positieve impact kan hebben op betrokken zorgprofessionals en/of zorgorganisaties.
<b>Markt &amp; commerciële haalbaarheid</b>	Licht toe waarom deze innovatie vernieuwend en kansrijk is binnen de beoogde markt. Wat is de ophaalbaarheid en het verdienmodel van uw innovatie binnen de markt? Welke betalende klanten heeft u voor ogen (B2B en/of B2C)? Hebt u weet van 'concurrenten' die ook rond een vergelijkbare innovatie werken?
<b>Budget</b>	Geef een ruwe raming van de gevraagde CrossCare projectsubsidie (maximaal 100.000 EUR).
<b>Subsidies</b>	Heeft uw bedrijf in het verleden voor dit innovatietraject (of andere vergelijkbare trajecten) reeds subsidies ontvangen? Zo ja, geef hier dan kort het subsidieaantal, subsidiebedrag en relevante periode weer.

pagina 1



<b>Partners</b>	Welke partners worden betrokken bij deze ontwikkeling en wat is hun eventuele rol?
<b>Wat verwacht u van de ondersteuning door de zorgproeftuinen?</b>	Lag uit waarom en hoe u potentiële eindgebruikers wil betrekken in uw ontwikkelproces en waarom dit op dit moment van belang is voor uw innovatie. Geef daarbij aan welke eindgebruikers het meest relevant zijn (patiënten, cliënten, zorgprofessionals, ...). Indien u hier al zicht op heeft, geef aan welke dienstverlening(en) van de zorgproeftuinen nuttig kunnen zijn voor uw innovatie: Benrading // <a href="#">opvangproeftuin</a> // co-creatie sessie // demo-sessie // Real Life Testing // Go to market advies. Licht indien mogelijk uw keuze toe.
<b>Heeft u een voorkeur om met specifieke CrossCare-zorgproeftuin(en) samen te werken?</b>	<input type="checkbox"/> Geen voorkeur <input type="checkbox"/> Care Innovation Center <input type="checkbox"/> Herstelijfzone Brugge <a href="#">IJC</a> POM West-Vlaanderen <input type="checkbox"/> Zuyd Hogeschool (Expertisecentrum voor Innovatieve Zorg en Technologie) <input type="checkbox"/> Happy Aging <input type="checkbox"/> HZ University of Applied Sciences <input type="checkbox"/> Thomas More Kempen <a href="#">IJC</a> <input type="checkbox"/> Slimmer Leven Iam <a href="#">Beleef</a> Development <input type="checkbox"/> <a href="#">ZorgLab</a> Aalst
	Licht eventueel kort toe waarom. Sovieso zal u tijdens een goedgekeurd traject ondersteuning van 1 Vlaamse en 1 Nederlandse zorgproeftuin ontvangen.

Ik verklaar door de indiening van dit aanmeldingsformulier tot slot dat er ten aanzien van mijn organisatie (of daarsan verbonden ondernemingen) geen bevel tot terugvordering uitstaat ingevolge een besluit van de Europese Commissie waarbij eerdere steun onrechtmatig en onverenigbaar met de Interne markt is verklaard.

pagina 2

Aanmelding  
max. 4 bladzijden  
+ kort filmpje/pitch

# WAVEI – 1. Bedrijfstrajecten – STAP 1



## Aanmeldingen CrossCare 2.0

### WAVE I - Bedrijfstrajecten: ontvankelijkheids- en evaluatiecriteria

In dit document vindt men de ontvankelijkheids- en evaluatiecriteria die de CrossCare-projectverantwoordelijke en stuurgroep hanteren voor de beoordeling van de **aanmelding van de CrossCare-bedrijfstrajecten tijdens WAVE I**. Het aanmeldingsformulier en het filmpje worden op basis van deze criteria beoordeeld en gescoord.

Er wordt bij de beoordeling een duidelijk onderscheid tussen (A) de ontvankelijkheidscriteria en (B) de evaluatiecriteria. De ontvankelijkheidscriteria zijn formeel-technisch van aard. De evaluatiecriteria zijn inhoudelijk.

A. ONTVANKELIJKHEIDSCRITERIA WAVE I - BEDRIJFSTRAJECTEN (AM)	
1. Volledig	De aanmelding bevat een antwoord op alle vragen en een filmpje/pitch werd bijgevoegd.
2. Tijdig	De aanmelding werd voor het verstrijken van de deadline ingediend.
3. Rechtspersoon	De organisatie heeft rechtspersoonlijkheid.
4. Omvang	De aanmelding is niet langer dan 4 A4's (excl. inleidende pagina).
5. Terugvordering	De aanvrager verklaart dat er ten aanzien van hen geen bevel tot terugvordering uitstaat ingevolge een besluit van de Europese Commissie waarbij eerdere steun onrechtmatig en onverenigbaar met de interne markt is verklaard.

Een projectaanmelding die niet voldoet aan 1 (of meerdere) van deze 5 ontvankelijkheidscriteria, wordt sowieso niet verder in behandeling genomen. De analyse van deze ontvankelijkheidscriteria gebeurt uiterlijk 1 week na de indieningsdeadline door de projectverantwoordelijke.



B. EVALUATIECRITERIA WAVE I - BEDRIJFSTRAJECTEN (AM)	
1. Regio	De projectresultaten komen ten goede aan de Vlaams-Nederlandse grensregio.
2. Uitdaging	De innovatie speelt in op een reële en onderbouwde uitdaging/nood binnen de zorg- en welzijnssector.
3. KMO/MKB	De organisatie heeft voldoende kwaliteit, ervaring, capaciteit ... om dit innovatietraject uit te voeren
4. Innovatieve waarde	De innovatieve waarde en kwaliteit van het project is groot.
5. Technische haalbaarheid	Het omschreven TRL-niveau bevindt zich tussen 4 en 8 en de organisatie heeft een duidelijk zicht op de technische haalbaarheid van de innovatie.
6. Impact	De maatschappelijke en economische impact is goed beargumenteerd en de potentiële impact is voldoende hoog.
7. Markt	De organisatie heeft een onderbouwd zicht op de markt, doelgroepen, ... en commerciële haalbaarheid van de innovatie.
8. Betrokkenheid	De organisatie beschrijft en begrijpt de nood/meerwaarde van de inbreng van potentiële eindgebruikers en zorgproeftuinen bij de verdere ontwikkeling van hun Innovatietraject.
9. Werkdruk	De innovatie draagt op de één of andere manier bij aan 'werkbaar werk' voor zorgprofessionals, zorgorganisaties en/of de ruime zorgsector (= arbeidsbesparend, efficiëntiewinst, ...)

Deze 9 evaluatiecriteria worden door de leden van de stuurgroep gebruikt om de ingediende projectaanmeldingen inhoudelijk te beoordelen en rangschikken.

# Multi-actor trajecten



EUROPESE UNIE

**Interreg**   
Vlaanderen-Nederland  
Europees Fonds voor Regionale Ontwikkeling

## WAVEI – 2. Multi-actortrajecten



- Begunstigde: KMO/MKB ism zorg/welzijnsactoren uit de grensregio
- Subsidie: Max. 50.000 EUR per organisatie
- Steunpercentage: Max. 50%
- Kosten: ‘Personeelskosten + 40% forfait’
- Duur: ‘Langlopende trajecten’  
1 april 2024 tot 30 november 2025 (20 maanden)
  
- Zorgactoren: kandidaatstelling via ‘Expression of Interest’ voor 16/11
- Bedrijven: aansluitende kandidaatstelling via 2 steps-procedure:
  - Aanmelding FASEI met deadline 22/12
  - Aanvraag FASE II met deadline 01/03

NB. Totaal # trajecten binnen ‘WAVE I – Multi-actortrajecten’: 8

# WAVE I - Timing multi-actortrajecten

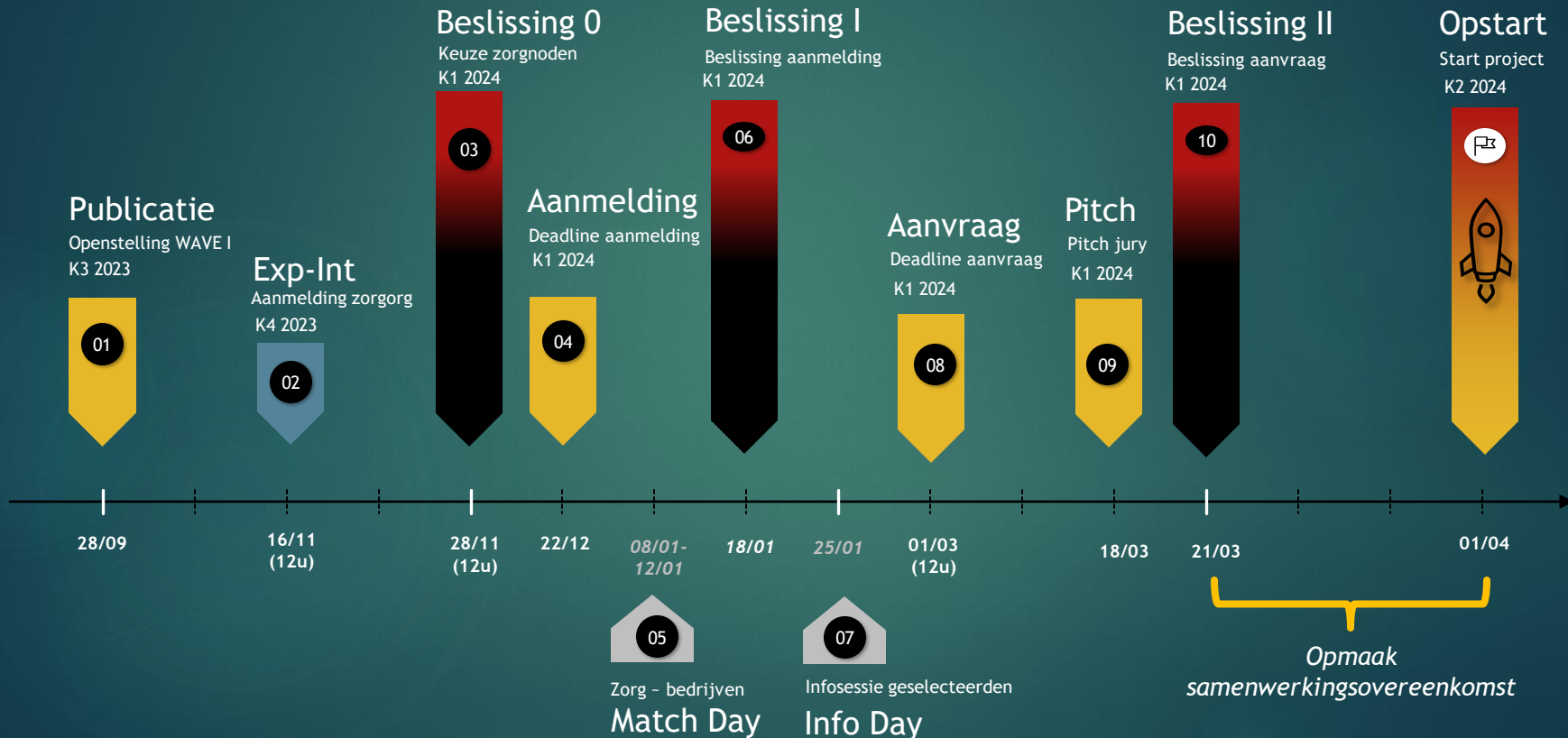



# WAVEI – 2. Multi-actortrajecten – STAP 1



## CrossCare 2.0 – Expression of Interest

### Multi-actortrajecten WAVE I – Aanmeldformulier voor zorg- en welzijnsactoren

In deze aanmelding voor CrossCare 2.0 actortrajecten kunnen zorg- of welzijnsorganisaties uit de Vlaams-Nederlandse grensregio een concrete zorgbehoefte- of nood binnen hun organisatie en sector formuleren waarop ze graag via innovaties een antwoord willen zien.

In dit sjabloon omschrijft u als zorgorganisatie in die zin de achtergrond, doelgroep en maatschappelijke context van deze nood zeer zorgvuldig en probeert u aan te geven op welke manier innovatieve producten, processen, diensten, ... hier een rol in kunnen spelen/antwoord op kunnen bieden. U krijgt daarvoor maximaal vier A4's ter beschikking. Antwoord hieronder in die zin bondig maar duidelijk op de verschillende vragen.

De CrossCare-stuurgroep beoordeelt de binnengekomen Expressions of Interest en selecteert daaruit uiterlijk op 28 november 2023 de meest relevante zorgnoden. In een tweede stap kunnen geïnteresseerde kandidaat-bedrijven zich dan aanmelden met een concrete innovatie die een antwoord kan bieden op de geselecteerde noden. Na een korte selectieprocedure om geschikte bedrijven te selecteren, kan u als zorgactor daarna gekoppeld worden aan één of meerdere bedrijven en vervolgens samen een 'mini-partnerschap' vormen om een finale geïntegreerde CrossCare-aanvraag in te dienen.

- Achtergrondinfo, modaliteiten en voorwaarden zijn te vinden op de website <https://interregvlaneu/crosscare-2-0>. We raden iedereen aan om het CrossCare 2.0-subsidiereglement grondig door te nemen vooraleer dit formulier in te dienen.
- U kan dit formulier vanuit één individuele zorg- of welzijnsorganisatie invullen. Maar ook een 'Expression' vanuit meerdere organisaties samen is welkom. Indien men vanuit meerdere organisaties indient, treedt één organisatie als 'hoofdaanmelder' en aanspreekpunt op.
- Gelieve er rekening mee te houden dat een eventueel goedgekeurd multi-actortraject binnen WAVE I kan lopen van 1 april 2024 tot 30 november 2025 (= 20 maanden).
- Houd uzelf strikt aan de maximale omvang. Ingevulde formulieren die langer zijn dan vier A4's worden niet in behandeling genomen. Deze inleidende pagina wordt daarbij niet meegeteld. Bijlagen zijn niet toegestaan.
- Let op! Deze Expression of Interest richt zich uitsluitend naar zorg- en welzijnssectoren.
- Het ingevulde formulier mag verstuurd worden naar [gienn.weyers@thomasmore.be](mailto:gienn.weyers@thomasmore.be) met als titel 'CrossCare 2.0 – Expression of Interest Wave I – [Naam van uw Organisatie]'
- Uiterlijke indieningstermijn: **donderdag 16 november 2023 om 12.00 uur.**

Let wel! Een positieve beoordeling van dit formulier is een belangrijke en cruciale stap in de CrossCare-actorprocedure, maar geeft in geen geval enige garantie op goedkeuring van een latere finale projectaanvraag of subsidiëring.

pagina 0



Formulier 'Expression of INTEREST' WAVE I – MULTI-ACTORTRAJECTEN	
Projectnaam	Geef een duidelijk herkenbare naam voor deze 'Expression of Interest' (max. 75 karakters).
Samenvatting	Vat uw probleemstelling/uitdaging bondig samen (max. 125 woorden).
Organisatie (s partners)	Geef naam en adres van uw zorg- of welzijnsorganisatie. Beschrijf bondig uw organisatie, uw werking en doelgroep(en). Zijn er nog andere zorg/welzijnsorganisaties direct betrokken bij deze 'Expression of Interest'? Zo ja, geef naam en adres en omschrijf ook kort hun organisatie, werking en doelgroep.
ON & rechtstevorm	Geef ondernemingsnummer en rechtstevorm van uw organisatie (en van de eventuele partners).
Contactpersoon	Geef naam, mailadres en telefoonnummer van de contactpersoon binnen uw organisatie.
Uitdaging/ probleemstelling	Omschrijf hier de concrete nood/behoefte/wens die u als zorg- of welzijnsorganisatie heeft? Omschrijf uitgebreid context, betrokken actoren en doelgroepen, probleemstelling, ... en kwantificeer waar mogelijk. Geef aan wat eventuele gevolgen kunnen zijn op middellange en lange termijn en omschrijf in hoeverre deze nood binnen uw hele sector voelbaar. Kwantificeer ook hier waar mogelijk.
Mogelijke rol innovaties?	Geef aan op welke manier de ontwikkeling van innovatieve producten, diensten, ... een antwoord kan bieden op de geformuleerde uitdaging. Indien u al aan concrete innovaties denkt of reeds contacten heeft met bedrijven die relevante innovaties aan het ontwikkelen zijn, geef dat hierbij ook aan.
Verwachte impact	Geef aan wat de verwachte positieve impact van een succesvol innovatief project kan zijn voor uw organisatie(s), uw medewerkers en uw patiënten/cliënten/zorggebruikers, ... Omschrijf daarbij ook de mogelijke positieve impact op de ruimere zorg- en welzijnssector.
Risico's	Geef aan welke risico's of valkuilen (technisch, organisatorisch, financieel, ...) u ziet in een mogelijk innovatietraject binnen uw organisatie(s)?

pagina 1

Eol  
max. 4 bladzijden

# Thematische prioriteiten



EUROPESE UNIE

**Interreg**   
Vlaanderen-Nederland  
Europees Fonds voor Regionale Ontwikkeling

# WAVEI - Richtinggevende thema's



De thematische scope van CrossCare 2.0 is breed (= 'positieve en duurzame oplossing voor behoeften en noden in de zorg- en welzijnssector in de grensregio')

Toch is er vanuit de stuurgroep binnen WAVE I extra aandacht gevraagd voor:

1. Gepersonaliseerde zorg
2. Langer en kwalitatiever zelfstandig leven en wonen
3. Preventie
4. Toegankelijkheid en inclusie
5. Werkbaar werk

!! Deze thema's zijn enkel richtinggevend, geen verplichting of limitering

# Wetenschappelijk onderzoek



EUROPESE UNIE

**Interreg**   
Vlaanderen-Nederland  
Europees Fonds voor Regionale Ontwikkeling

# Conclusies?



EUROPESE UNIE

**Interreg**   
Vlaanderen-Nederland  
Europees Fonds voor Regionale Ontwikkeling

# CrossCare 2.0 - 5 basisprincipes



1. Uniek steunmechanisme voor innovaties in zorg & welzijn:
  - via financiële steun
  - én via zorgproeftuinondersteuning (uit Vl én NL)
2. Begunstigde: in elk traject min. één KMO –zorgorganisaties enkel in multi-actortrajecten
3. Innovatie: Technological Readiness Level 4 tem 8
4. Regio: ‘grensregio Vlaanderen-Nederland’
5. Kandidaturen: via 3 grote oproeprondes

Gefinancierd door INTERREG Vlaanderen-Nederland en aantal provincies



Interesse?



EUROPESE UNIE

**Interreg**   
Vlaanderen-Nederland  
Europees Fonds voor Regionale Ontwikkeling

# Concrete interesse?

- STAP 0 - Check basiscriteria uit deze sessie
- STAP 1 - Lees algemene info & subsidiereglement op website (<https://interregvlaned.eu/en/crosscare-2-0>)
- STAP 2 – Contacteer eventueel uw ‘regionale’ proeftuin
- STAP 3 – Bereid uw aanmelding of EoI voor en dien tijdig in

NB. Aanmelding en EoI: zie [downloads](#) op CC-website.

NB. WAVEII? Publicatie verwacht ± april 2024

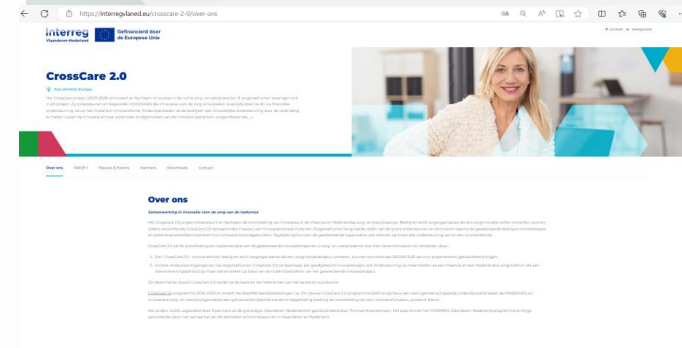





## CrossCare 2.0

💡 Een slimmer Europa

Het CrossCare-project (2023-2026) stimuleert en faciliteert innovaties in de ruime zorg- en welzijnssector. 8 zorgproeftuinen verenigen zich in dit project. Zij ondersteunen en begeleiden KMO/MKB's die innovaties voor de zorg ontwikkelen. Enerzijds doen ze dit via financiële ondersteuning vanuit het CrossCare-innovatiefonds. Anderzijds bieden ze de bedrijven ook inhoudelijke ondersteuning door de verbinding te maken tussen de innovatie en haar potentiële eindgebruikers van de innovatie (patiënten, zorgprofessionals, ...).



[Over ons](#) [WAVE 1](#) [Nieuws & Events](#) [Partners](#) [Downloads](#) [Contact](#)

### Over ons

#### *Samenwerking in innovatie voor de zorg van de toekomst*

Het CrossCare 2.0-project ondersteunt en faciliteert de ontwikkeling van innovaties in de Vlaamse en Nederlandse zorg- en welzijnssector. Bedrijven en/of zorgorganisaties die een zorginnovatie willen uitwerken, kunnen tijdens verschillende CrossCare 2.0-oproepmomenten ('waves') een Innovatievoorstel indienen. Zorgproeftuinen langs beide zijden van de grens ondersteunen en stimuleren daarna de geselecteerde bedrijven-ontwikkelaars en testen/evalueren/demonstreren hun innovatie bij eindgebruikers. Tegelijkertijd kunnen de geselecteerde organisaties ook rekenen op financiële ondersteuning vanuit een innovatiefonds.

CrossCare 2.0 zal de ontwikkeling en implementatie van de geselecteerde innovatietrajecten in zorg- en welzijnssector dus met name stimuleren en versterken door:

1. Een 'CrossCare 2.0 - Innovatiefonds': bedrijven en/of zorgorganisaties die een zorginnovatietraject uitvoeren, kunnen tot maximaal 100.000 EUR van hun projectkosten gesubsidieerd krijgen.
2. Actieve ondersteuningstrajecten via zorgproeftuinen: CrossCare 2.0 zal daarnaast per goedgekeurd innovatietraject ook ondersteuning op maat bieden via een Vlaamse én een Nederlandse zorgproeftuin die een dienstverleningsaanbod op maat samenstellen op basis van de noden/ behoeften van het geselecteerde innovatietraject.

Op deze manier bouwt CrossCare 2.0 verder op de basis en kernelementen van het eerste en succesvolle:

CrossCare 1.0-programma (2016-2021) en streeft het dezelfde basisdoelstellingen na. Dit nieuwe CrossCare 2.0-programma biedt zo opnieuw een sterk gemeenschappelijk ondersteunend kader dat MKB/KMO's en innovatieve zorg- en welzijnsorganisaties een grensoverschrijdende hands-on begeleiding biedt bij de ontwikkeling van een innovatief product, proces of dienst.

Het project wordt uitgevoerd door 11 partners uit de grensregio Vlaanderen-Nederland en gecoördineerd door Thomas More Kempen. Het past binnen het INTERREG Vlaanderen-Nederland-programma en krijgt aanvullende steun van een aantal van de betrokken provinciebesturen in Vlaanderen en Nederland.



## CrossCare 2.0

